BATMAN
CLASSICS
NR. 13
80 cent
België
12 frank
BATMAN
EXTRA
TWEE VERHALEN OVER
DE MENS-VAMPIER!

SHERIFF CLASSICS

KNAL-HARD!

85 CENT

BELGIE 12 FRANK

NU 32 BLZ IN KLEUR 80ct!

wild-west verhalen waar de kruitdamp van afslaat!

EINDELOZE SPANNING UIT HET LAND VAN JESSE JAMES!

SHERIFF CLASSICS VERSCHIJNEN TWEEMAAL PER MAAND

VRAAG ERNAAR BIJ UW LEKTUURVERKOPER

BATMAN CLASSICS verschijnen eenmaal per maand. Copyright (c) 1971 National Periodical Publications Inc. Alle rechten voorbehouden. Een uitgave van CLASSICS NEDERLAND. Alleenverkoop in Nederland en België: N.V. UITGEVERSMAATSCHAPPIJ CLASSICS NEDERLAND, Energiestraat 29, Postbus 28, Naarden.
Printed in Sweden – 1971.

BATMAN uitgedaagd door de MENS-VLEERMUIS!

DURFAL kent geen vrees

HOLL. BATMAN 13. II

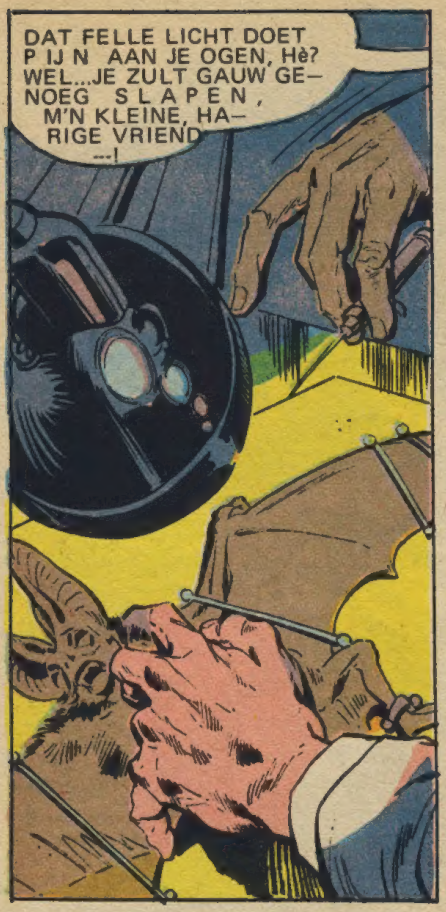
DAT FELLE LICHT DOET PIJN AAN JE OGEN, Hè? WEL...JE ZULT GAUW GENOEG SLAPEN, M'N KLEINE, HARIGE VRIEND...!

EN WELDRA ZAL IK OVER EEN NATUURLIJK TALENT BESCHIKKEN, DAT ZELFS DE GROTE BATMAN NIET BEZIT!

INTUSSEN HEBBEN ERGENS IN EEN ANDER DEEL VAN GOTHAM CITY ANDERE MANNEN óóK EEN MANIER BEDACHT OM BATMAN'S GAVE VOOR NACHTGEVECHTEN TE BESTRIJDEN.....
VAN NU AF AAN WORDEN ONZE KLUIS-KRAAKJES ONONTDEKT UITGEVOERD...! NIEMAND...ZELFS DE GEMASKERDE MENSENJAGER NIET... ZAL ONS KUNNEN LOKALIZEREN!
WANT... ANDERS DÀN WIJ ...KAN BàTMAN NIETS ZIèN IN HET PIKKEDONKER!
MET ONZE "LICHTVERSTERKER" BRILLEN ZIEN DE DONKERSTE DINGEN ER UIT ALS BIJ DAGLICHT!
EN MET DEZE SCHUIMRUBBER ZOLEN ONDER ONZE SCHOENEN KAN ZELFS EEN MùIS ONS NIET HOREN!

VOLGENS DEZE KELDERPLATTEGROND MOET DE JUWELEN-KLUIS HIER VLAK BOVEN ZIJN...! EN IK KAN DAT NET ZO GOED ZIEN ALSOF IK ER EEN ZòEKLICHT OP HAD STAAN!
GEEF ME DE ULTRASONISCHE SNIJDER 'NS AAN! DIE KAN óóK NIEMAND HOREN!

HIER, BAAS...
HEE...WAT WAS DAT..? IK DACHT IETS TE HOREN....

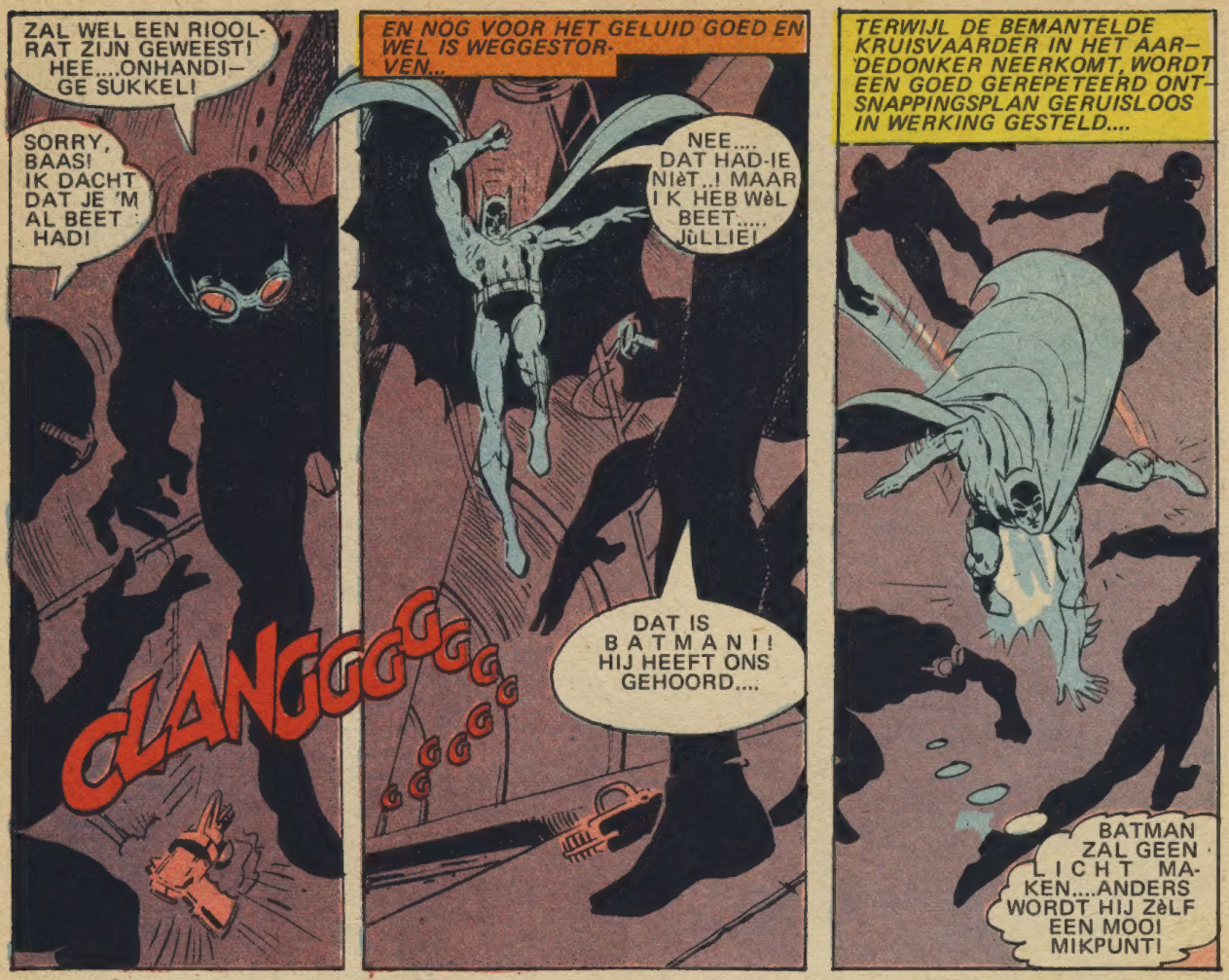
ZAL WEL EEN RIOOL-RAT ZIJN GEWEEST! HEE....ONHANDI-GE SUKKEL!
SORRY, BAAS! IK DACHT DAT JE 'M AL BEET HAD!
CLANGGGGGGGGGGGG
EN NOG VOOR HET GELUID GOED EN WEL IS WEGGESTOR-VEN...
NEE.... DAT HAD-IE NIèT..! MAAR I K HEB WèL BEET..... JùLLIE!
DAT IS B A T M A N ! ! HIJ HEEFT ONS GEHOORD....
TERWIJL DE BEMANTELDE KRUISVAARDER IN HET AAR-DEDONKER NEERKOMT, WORDT EEN GOED GEREPETEERD ONT-SNAPPINGSPLAN GERUISLOOS IN WERKING GESTELD....
BATMAN ZAL GEEN L I C H T MA-KEN....ANDERS WORDT HIJ ZèLF EEN MOOI MIKPUNT!

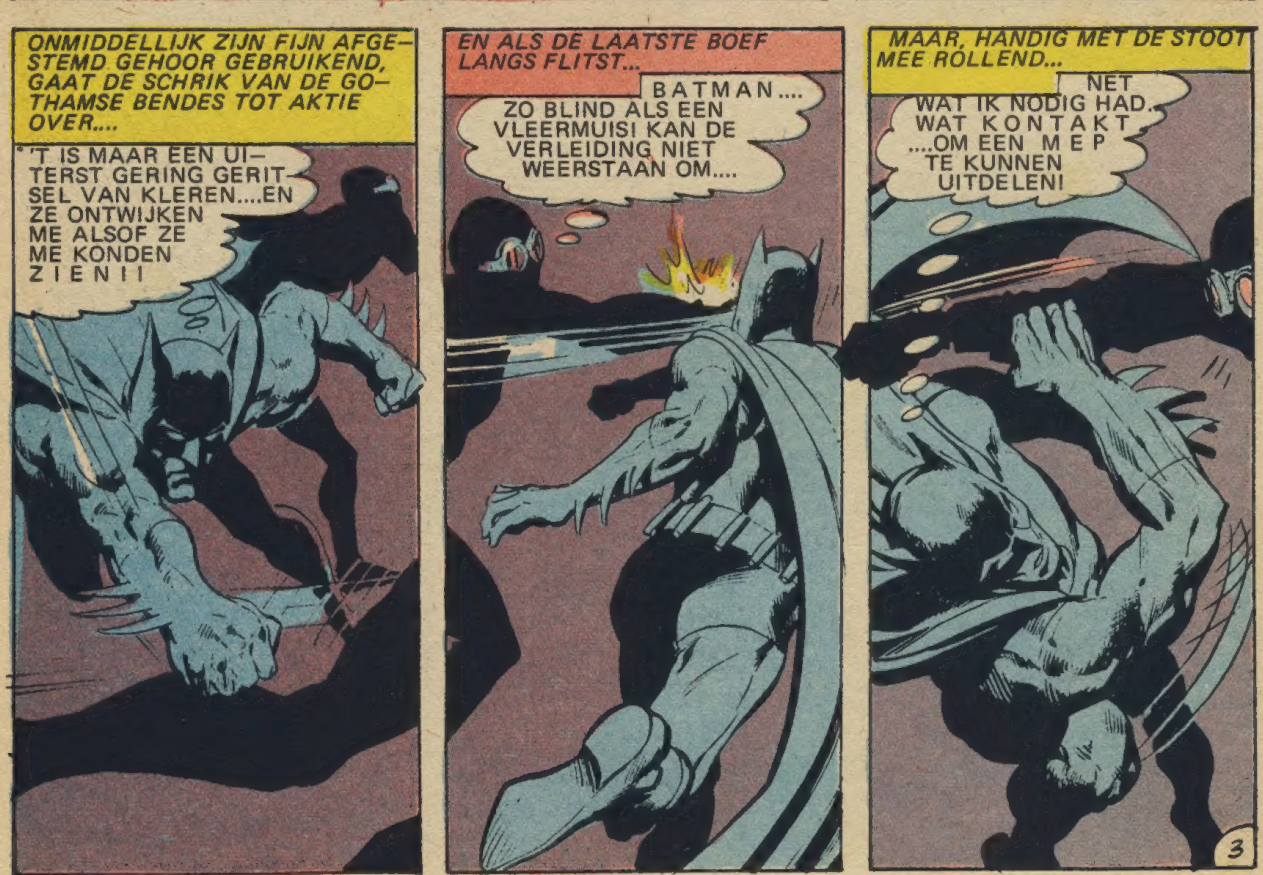
ONMIDDELLIJK ZIJN FIJN AFGE-STEMD GEHOOR GEBRUIKEND, GAAT DE SCHRIK VAN DE GO-THAMSE BENDES TOT AKTIE OVER....
'T IS MAAR EEN UI-TERST GERING GERIT-SEL VAN KLEREN....EN ZE ONTWIJKEN ME ALSOF ZE ME KONDEN Z I E N ! !
EN ALS DE LAATSTE BOEF LANGS FLITST...
B A T M A N .... ZO BLIND ALS EEN VLEERMUIS! KAN DE VERLEIDING NIET WEERSTAAN OM....
MAAR, HANDIG MET DE STOOT MEE ROLLEND...
NET WAT IK NODIG HAD. WAT K O N T A K T ....OM EEN M E P TE KUNNEN UITDELEN!

ZIJN PROOI, DIE AL DIREKT SPIJT HEEFT VAN Z'N ONBEZONNENHEID, TREKT TERUG...MAAR..
VER-ROEST! HAD 'M NIET GOED BEET!
BOK
RIP

EVEN LATER IS BATMAN ALLEEN....MET EEN LEGE MOUW...
DOOR SCHADUWEN TE SLIM AF GEWEEST! ZE MOETEN 'N SOORT ONNATUURLIJKE ELEKTRONISCHE BLIK HEBBEN....
DEZE KNUL ZAG HEEL GOED WáárR HIJ OP MIKTE....OP MIJ!!

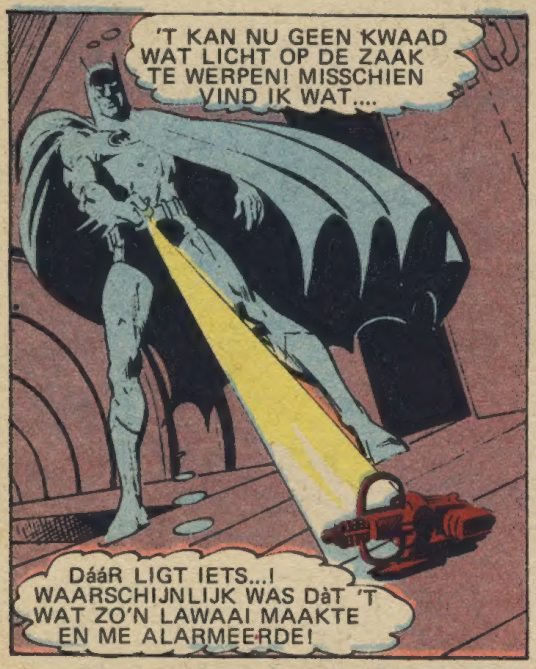
'T KAN NU GEEN KWAAD WAT LICHT OP DE ZAAK TE WERPEN! MISSCHIEN VIND IK WAT....
DáárR LIGT IETS...! WAARSCHIJNLIJK WAS DàT 'T WAT ZO'N LAWAAI MAAKTE EN ME ALARMEERDE!

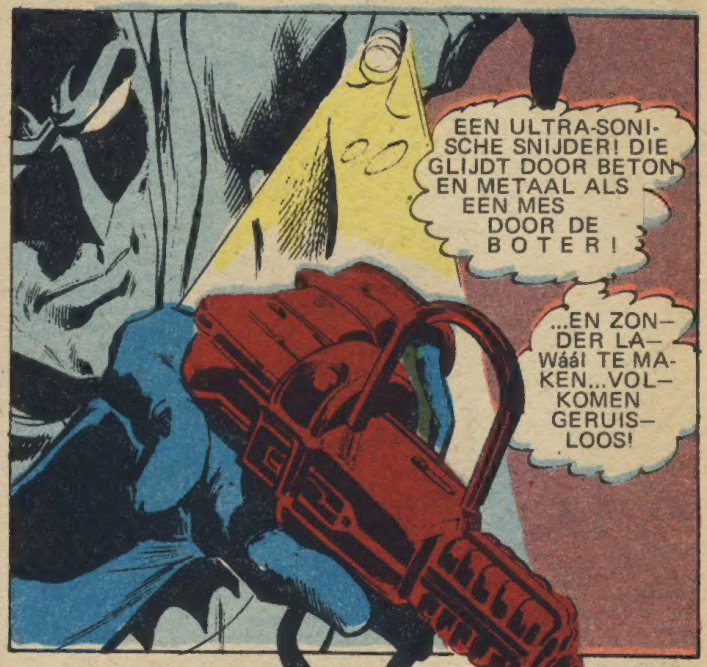
EEN ULTRA-SONISCHE SNIJDER! DIE GLIJDT DOOR BETON EN METAAL ALS EEN MES DOOR DE BOTER!
...EN ZONDER LAWáá! TE MAKEN...VOLKOMEN GERUISLOOS!

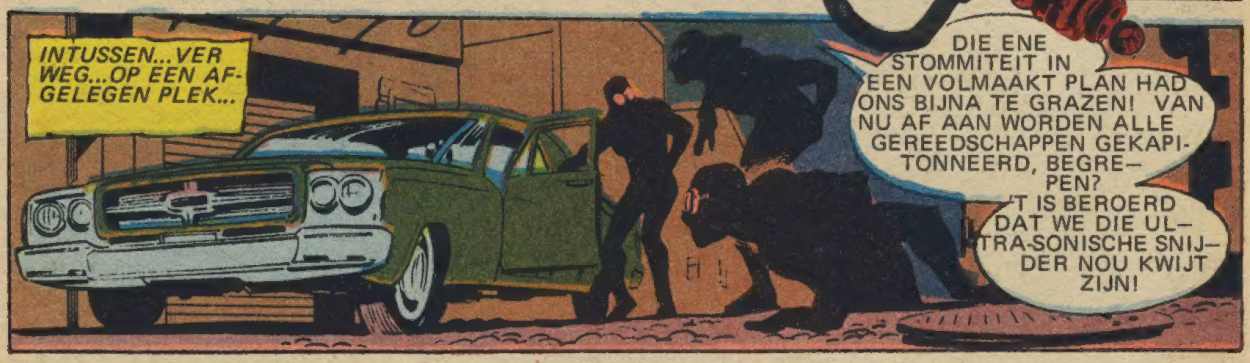
INTUSSEN...VER WEG...OP EEN AFGELEGEN PLEK...
DIE ENE STOMMITEIT IN EEN VOLMAAKT PLAN HAD ONS BIJNA TE GRAZEN! VAN NU AF AAN WORDEN ALLE GEREEDSCHAPPEN GEKAPITONNEERD, BEGREPEN?
'T IS BEROERD DAT WE DIE ULTRA-SONISCHE SNIJDER NOU KWIJT ZIJN!

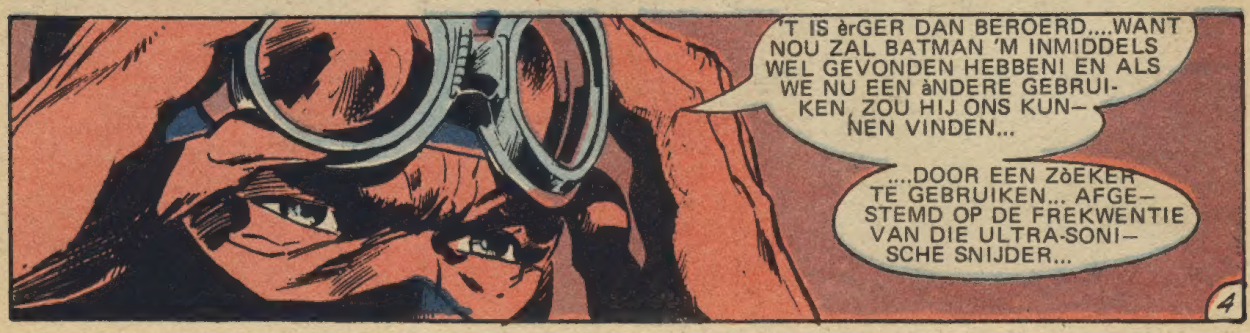
'T IS èrGER DAN BEROERD....WANT NOU ZAL BATMAN 'M INMIDDELS WEL GEVONDEN HEBBEN! EN ALS WE NU EEN àNDERE GEBRUIKEN, ZOU HIJ ONS KUNNEN VINDEN...
....DOOR EEN ZòEKER TE GEBRUIKEN... AFGESTEMD OP DE FREKWENTIE VAN DIE ULTRA-SONISCHE SNIJDER...

INTUSSEN... IN HET – VAN BUITEN AF GEZIEN – VOLKOMEN DUISTERE MUSEUM....

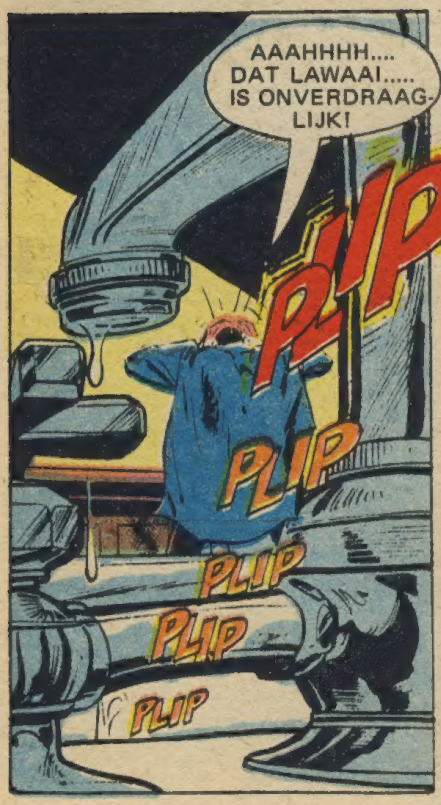

MAAR DAN BESEFT HIJ OPEENS....
GROTE GENADE...! IK HEB IN HET PIKDONKER GELOPEN... ZONDER ERGENS TEGENáánN TE BOTSEN!
MIJN STEMBANDEN MOETEN SUPERSONISCHE SEINEN HEBBEN UITGEZONDEN!

M'N ULTRA-GEVOELIGE GEHOOR HEEFT DE TERUGKAATSENDE ECHO'S OPGEVANGEN EN ME ALS EEN GERICHTE RAKET NAAR MIJN DOEL GELEID! MAAR DAN....
....DAN IS 'T GELùKT! IK BEZIT NU DE NATUURLIJKE SONAR VAN EEN VLEERMUIS!

MAAR...DE NORMALE GELUIDEN MAKEN ME NU STAPELGèK.... DIE ZAL IK MOETEN VERZWAKKEN...
IK MOET 'T MAAR MET DEZE OORDOPPEN VAN WAS DOEN TOT IK BETERE KAN KRIJGEN!

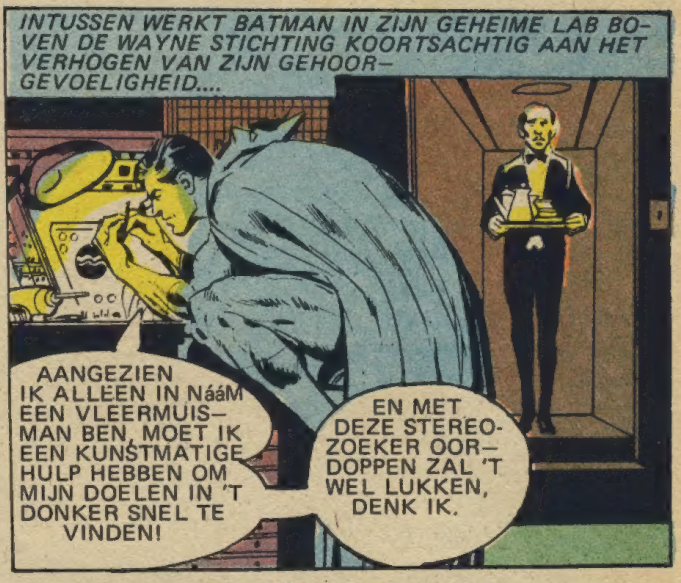
INTUSSEN WERKT BATMAN IN ZIJN GEHEIME LAB BOVEN DE WAYNE STICHTING KOORTSACHTIG AAN HET VERHOGEN VAN ZIJN GEHOOR-GEVOELIGHEID....
AANGEZIEN IK ALLEEN IN NááM EEN VLEERMUISMAN BEN, MOET IK EEN KUNSTMATIGE HULP HEBBEN OM MIJN DOELEN IN 'T DONKER SNEL TE VINDEN!
EN MET DEZE STEREOZOEKER OORDOPPEN ZAL 'T WEL LUKKEN, DENK IK.

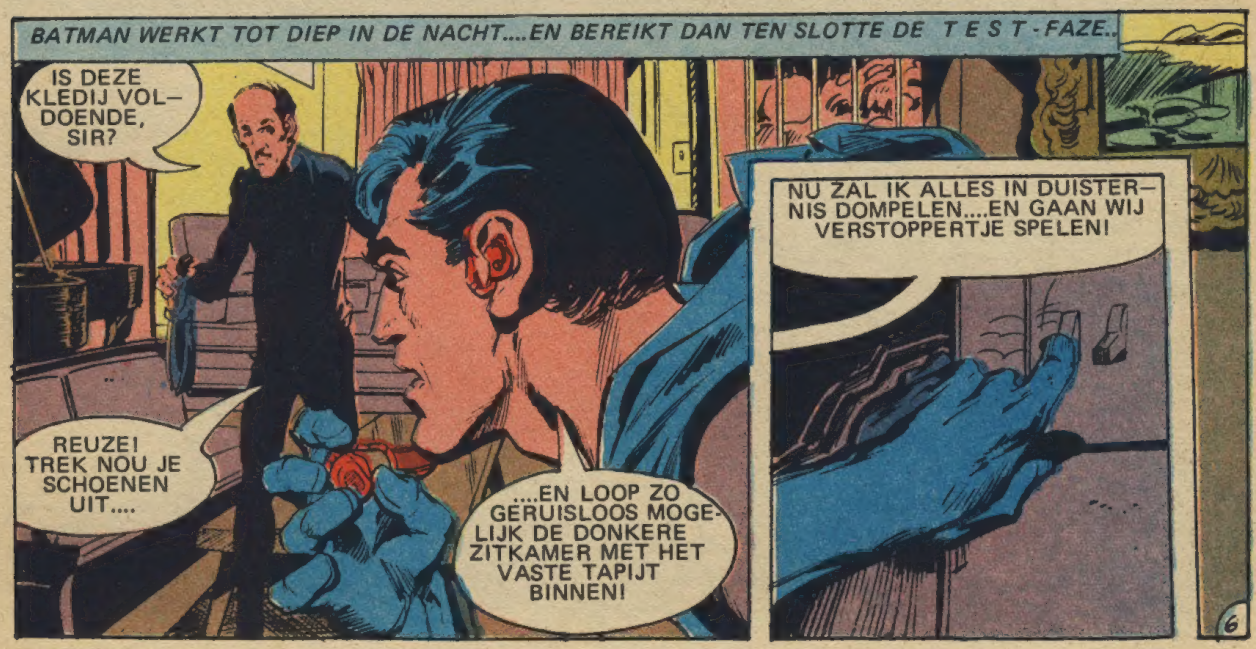
BATMAN WERKT TOT DIEP IN DE NACHT....EN BEREIKT DAN TEN SLOTTE DE TEST-FAZE..
IS DEZE KLEDIJ VOLDOENDE, SIR?
REUZE! TREK NOU JE SCHOENEN UIT....
....EN LOOP ZO GERUISLOOS MOGELIJK DE DONKERE ZITKAMER MET HET VASTE TAPIJT BINNEN!
NU ZAL IK ALLES IN DUISTERNIS DOMPELEN....EN GAAN WIJ VERSTOPPERTJE SPELEN!

MAAR ZE SPELEN HET SPEL IN VOLLE ERNST....EN GEEN VAN BEIDEN MAAKT EEN BEWEGING, WAARDOOR ZE HUN POSITIE ZOUDEN KUNNEN VERRADEN...TOTDAT....ALS EEN LENIG TOESPRINGENDE KAT.....

NEE MAAR, SIR.... HOE DééD U DAT...? IK HEB AL DIE TIJD ZELFS M'N áDEM INGEHOUDEN!

ALS HET LICHT WEER AANGAAT....

MAAR ééN DING KON JE NIèT! IETS STIL ZETTEN!

...M'N HàRTSLAG! DE MIJNE IS HARDER...EN DIE VAN U ZACHTER!

BOOM BOOM BOOM BOOM

NU BEN IK ZOVER OM DIE "DUISTERNIS" BENDE AAN TE VALLEN, ZODRA IK DE WERK-FREKWENTIE VAN DEZE ULTRA-SONISCHE SNIJDER GEANALYZEERD HEB....EN EEN PLAATSBEPALER HEB GEKONSTRUEERD...

INTUSSEN ZIEN WE IN HET MUSEUM EEN MAN, DIE OPGEWONDEN IS DOOR ZIJN SUKSES.... MAAR DODELIJK VERMOEID....

DAT IS VOORLOPIG WEL GENOEG! IK MOET NU NAAR HUIS... NAAR BED...

W-WAT IS DAT...?

MIJN HANDEN .... ZE...ZE WORDEN HELEMAAL BEHáárD...ALS...ALS VAN EEN VLéérMUIS! ZE WORDEN ZELFS KLàUWACHTIG!

OH-NEE! IS DAT 'N SECUNDAIRE EIGENSCHAP VAN DAT KLIER-EXTRAKT...? IK MOET ZE VERBERGEN..NIEMAND MAG ZE ZIEN...!

HET IS MAAR TIJDELIJK.... HET MòET TIJDELIJK ZIJN...!
M-M'N HOED! WAT DEED HEM VAN M'N HOOFD VALLEN...?
IN EEN STILLE, DOCH KWELLENDE ANGST RENT DE WROETER-IN-HET-ONBEKENDE WILD DOOR DE KAMER....
EN DAN...IN EEN FLITSEND MOMENT VAN AFGRIJSELIJKE REALIZATIE.... WORDT DE ONMETELIJKHEID VAN ZIJN "PRESTATIE" AAN HEM GEOPENBAARD....
IK...GAARRRHH... VERANDER IN EEN....
....MENS-VLEERMUIS...!!!
8

HET IS....EEN VRESELIJKE NàCHT-MERRIE! DAT KLIER EXTRAKT MOET HALLU-CINATIES VEROORZAKEN!
IK...IK KAN....TOCH NIET VERAN-DEREN IN 'N ...IN EEN
ARGH-H-H.... SKRIEK! SKRIEK! DAT WORD IK WèL..!
IK MOET EEN TéGENGIF VINDEN...
MAAR.... WèLK...?
GA VAN ME WEG...JIJ HARIG KLEIN MON-STER! IK BèN HELEMAAL NIET EEN VAN JUL-LIE!
SHREEK SHREEK SHREEK
IK KAN HIER NIET ZO VANDááN GAAN! MOET ME ZOLANG VERBERGEN... TOT IK DE KOERS VAN DE-ZE VRESELIJKE MUTATIE KAN VERANDE RENII
NIEMAND MAG ME KOMEN ZòEKEN... NIEMANDII
JOLL BASTIAN 13 III
9

DE VOLGENDE OCHTEND ONTVANGT DE KONSERVATOR VAN HET NATUURHISTORISCHE MUSEUM EEN TELEGRAM.....
"MOEDER ERNSTIG ZIEK – STOP – MOET NAAR CHICAGO VLIEGEN – STOP – MAAK U GEEN ZORG...TENTOONSTELLING KOMT BIJTIJDS KLAAR VOOR OPENING – STOP – LANGSTROM."

GEEN ZORG...?
WIE ANDERS DAN LANGSTROM KAN DEZE AUTENTIEKE VLEERMUISTENTOONSTELLING AEMAKEN...?
HIJ MòET BIJTIJDS TERUGKOMEN....

INTUSSEN....ONGEZIEN TUSSEN DE DIEREN DIE OVERDAG SLAPEN...EN 'S NACHTS OP JACHT GAAN....

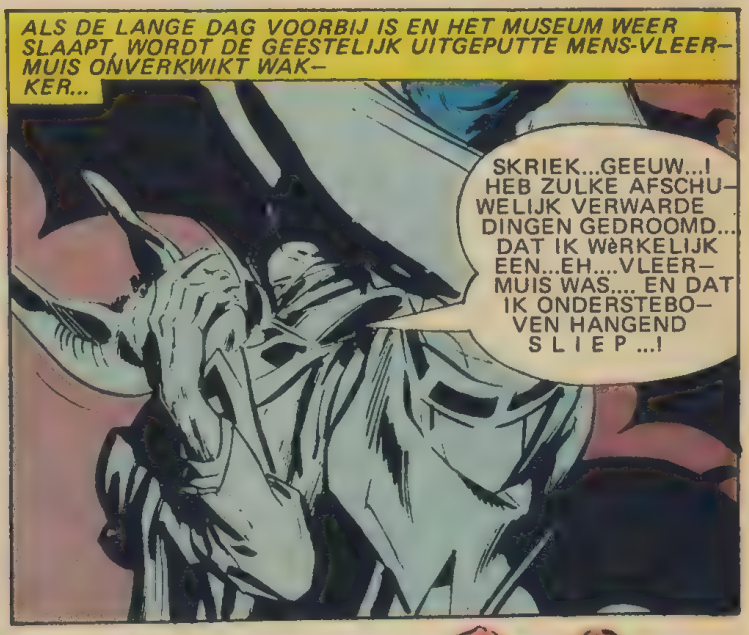
ALS DE LANGE DAG VOORBIJ IS EN HET MUSEUM WEER SLAAPT, WORDT DE GEESTELIJK UITGEPUTTE MENS-VLEERMUIS ONVERKWIKT WAKKER...
SKRIEK...GEEUW...! HEB ZULKE AFSCHUWELIJK VERWARDE DINGEN GEDROOMD... DAT IK WèRKELIJK EEN...EH....VLEERMUIS WAS.... EN DAT IK ONDERSTEBOVEN HANGEND S L I E P ...!

HET I S GEEN DROOM...! OOOH! NEE...GEEN DROOM! IK B E N HIER BOVEN....TUSSEN HEN IN.... EN ...EN WAT HEB IK NU EEN FANTASTISCHE KRACHT IN MIJN HANDEN...!

IK HEB HONGER....EEN RA-ZENDE HONGER...! DE MU-SEUM CAFETARIA....VIA DE ZAAL MET DE JUWELEN-VERZAMELING!

INTUSSEN, IN DE TOTAAL DONKERE JUWELEN-ZAAL...
IDEAAL, Hè JON-GENS? VOL-MáákTE OM-STANDIGHE-DEN OM EINDELIJK DE LOOP-BAAN VAN DIE NEP-MEESTER DER DUISTER-NIS, BàTMAN, TE BEëIN-DIGEN!
SCHAKEL NU DE ULTRA-S-SNIJDER MAAR IN OM HEM HIER-HEEN TE LOK-KEN!
DE DUISTERNIS-BENDE IS WEER BEZIG! MAAR DIT-MAAL GA IK ER RECHT OP AF OM ZE OP HETER-DAAD TE BETRAP-PEN!
BEEP BEEP BEEP
Dit is de experimentele auto, die een vooruitdenken-de fabrikant aan BATMAN gaf om te testen!
HIJ KOMT ER ááN! DOODSTIL NOU....GEEN KIK...GEEN VAN JUL-LIE! IK WIL EERST WETEN OF HIJ EEN TéGENAANVAL OP TOUW HEEFT GE-ZET!
MET DE ZEKERHEID VAN HET NACHTDIER SPRINGT DE GEMASKERDE MIS-DAAD-BESTRIJDER DE FLUWEELACHTIGE DUISTERNIS IN....
IK KAN JE NIET ZIèN...MAAR IK WEET DAT JULLIE ER ZIJN...! GEEF JE OVER....VOOR 'T TE LAAT IS...!

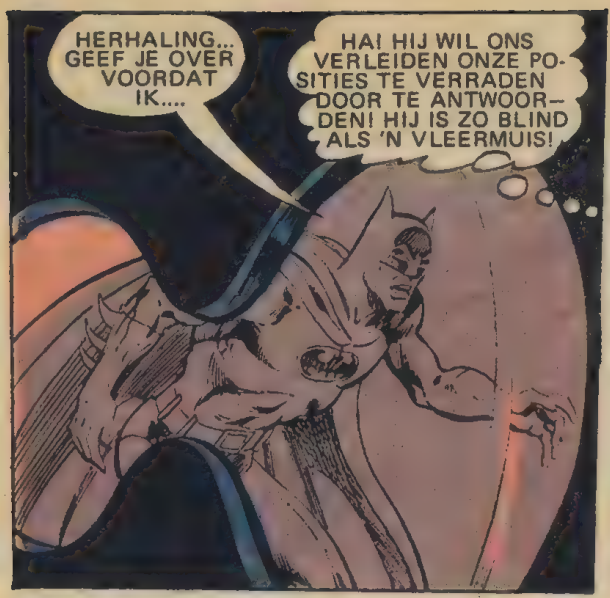
HERHALING... GEEF JE OVER VOORDAT IK....
HA! HIJ WIL ONS VERLEIDEN ONZE POSITIES TE VERRADEN DOOR TE ANTWOORDEN! HIJ IS ZO BLIND ALS 'N VLEERMUIS!

JULLIE DENKEN NATUURLIJK DAT IK JE NIET KAN ZIEN.....
....MAAR IK KAN JE HARTSLAG HORENI
CHONK
BOOMP BOOMP BOOMP

HET VOLGENDE MOMENT KOMT DE BENDELEIDER ONVERWACHTS MET ZIJN TEGENAANVAL.....
PING-PONG-BALLEN!
DACHT ZO... DAT HIJ WEL WAT SONAR-VERKLIKKERTJES KON GEBRUIKEN....!

VERSTERKT DOOR ZIJN OVERGEVOELIGE GEHOOR-HULPEN WEERKLINKEN DE STUITENDE BALLETJES OORVERDOVEND IN BATMAN'S HOOFD....BOVEN ALLE ANDERE GELUIDEN UIT....
IK KAN NIETS ANDERS MEER HORENI KAN HUN BEWEGINGEN NIET MEER VOLGEN...!
BONK BONK BONK
BONK
BONK BONK BONK BONK

TERWIJL DE STUITENDE EN KARAMBOLERENDE PINGPONG BALLETJES HUN VERBIJSTERENDE CACOFONIE VOORTZETTEN....

HIJ KAN ONS NIET MEER VINDEN ...! LATEN WE HEM DUS MAAR HèLPEN ONS TE VINDEN!

IK HOU HET MAAR OP DE STELREGEL VAN DE BLINDEN....DAT IK ALLES KAN RAKEN ....WAT M IJ RAAKT!

MAAR ZELFS VOOR DE MACHTIGE BATMAN BLIJKT DEZE OVERMACHT TE GROOT...!

NOU HIJ HULPELOOS IS....GA IK HEM àFMAKEN!

MAAR PLOTSKLAPS KLINKT ER UIT DE DUISTERNIS VAN DE STILLE KAMER....

SCREEE

SCREEEEE

WA...?! AAAH! DAT...DAT IS HET AFGRIJSELIJKSTE DING DAT IK OOIT GEZIEN HEB...!

EN IK WOU MAAR DAT IK HET NIET KON ZIEN!

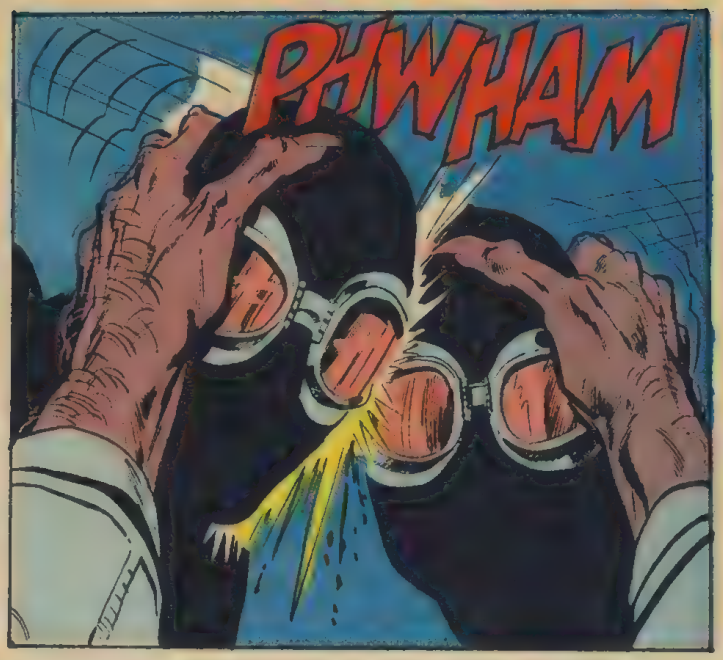
PHWHAM

SKREEEE
KRASH

ALS...ALS IK DAT DING NIET TéGEN-HOUD...ZAL HET ONS ALLEMáál DODEN!

ER IS NIèTS DAT DEZE ULTRA-S NIET DOOR KAN SNIJDEN... ZELFS DIE MONSTERACHTIGE MENS-VLEERMUIS---

BOK
....ALS ER TENMINSTE GEEN BATMAN WAS.... LEVEND GENOEG OM JOU TEGEN TE HOUDEN, JIJ SCHURK!

EEN BATMAN, DIE EVEN OP ADEM MOEST KOMEN! MAAR NU BEN JE ER DAN OOK GLOEIEND BIJ!!

EN...ZICH DAN BIJ ZIJN VREEMDE TEGENHANGER VOEGEND, REKENEN DE BEIDE FIGUREN SáMEN GRONDIG AF MET HUN VIJANDEN....
FIJN DAT JE MEEDOET IN ONS TEAM, KEREL....
DAAR...SKRIEK... HEB IK ALTIJD VAN GEDROOMD, BATMAN!

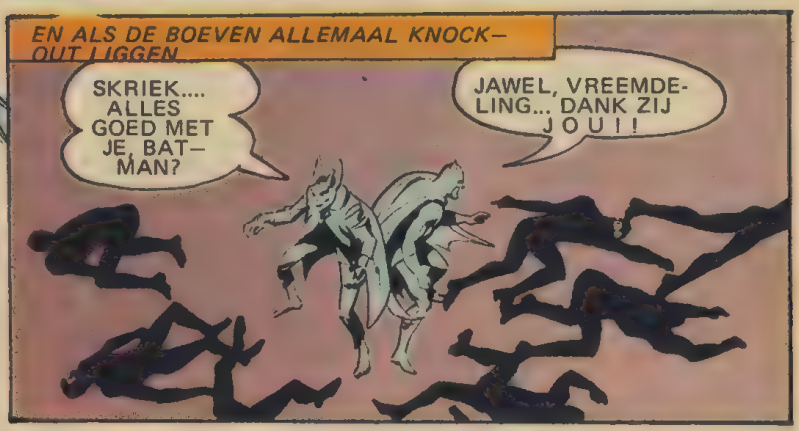
EN ALS DE BOEVEN ALLEMAAL KNOCK-OUT LIGGEN
SKRIEK.... ALLES GOED MET JE, BATMAN?
JAWEL, VREEMDELING... DANK ZIJ JOU!!

DAT IS HET VOORNAAMSTE! SKRIEK....NU MOET IK WEG!!
WAAROM ZO'N HAAST? VOOR EEN VENT DIE IK ZOVEEL VERSCHULDIGD BEN ...BEN JIJ EEN ERG BESCHèIDEN HELD!
LAAT ME TENMINSTE EVEN ZIEN WIE IK MOET BEDANKEN...

SKRIEK! JE ZOU ME NIET EENS WILLEN ZIEN! NIèMAND WIL DAT!
HET WAS JòUW INSPIRATIE....JòUW GROTE STRIJD TEGEN DE NACHT-MISDADIGERS....DIE ME DIT HEEFT AANGEDAAN!
MAAR ALS IK JE HèLD WAS.... WAAROM VERBERG JE JE DAN VOOR ME?

NOU GOED.... KIJK DAN MAAR!

MAN...JIJ BENT ZELFS NOG MEER VLEERMUIS DAN IK OOIT GE-WéésT BEN...!
EN MET JOUW EXTRA GAVE OM IN HET DONKER TE KUNNEN "ZIEN"...BEN JE ZELFS BéTER DAN IK! WAT EEN ADEMBE-NEMENDE VERMOM-MING HEB JIJ, ZEG!
SKRIEK....
....VERMOM-MING....?
...VERMOMMING?

SNIK...! WAS DAT MAAR WAAR!

IK...SKRIEK.... BEN MAAR AL TE GOED GESLAAGD!
HIJ WIL KENNE-LIJK NIET DAT IK HEM VOLG....EN DAT ZAL IK WEL MOE-TEN RESPEKTEREN... DAT BEN IK 'M WEL VERPLICHT!
MAAR....HIJ ZOU EEN FORMI-DABELE VRIèND KUNNEN ZIJN.....
...OF.... VIJAND?

de wonderbaarlijke
SPINNEMAN
het einde op het gebied van beeldverhalen 80 cent

MENS of VLEERMUIS?

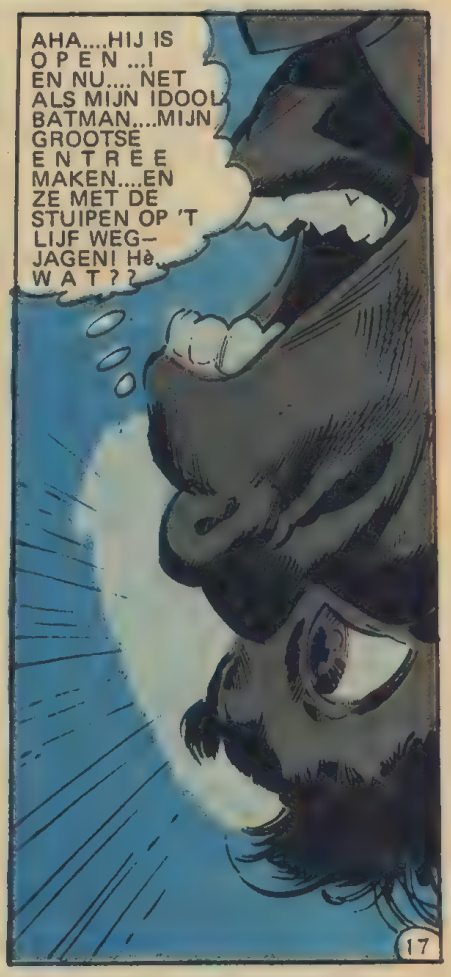

MAGNUS, de anti-robot magiër

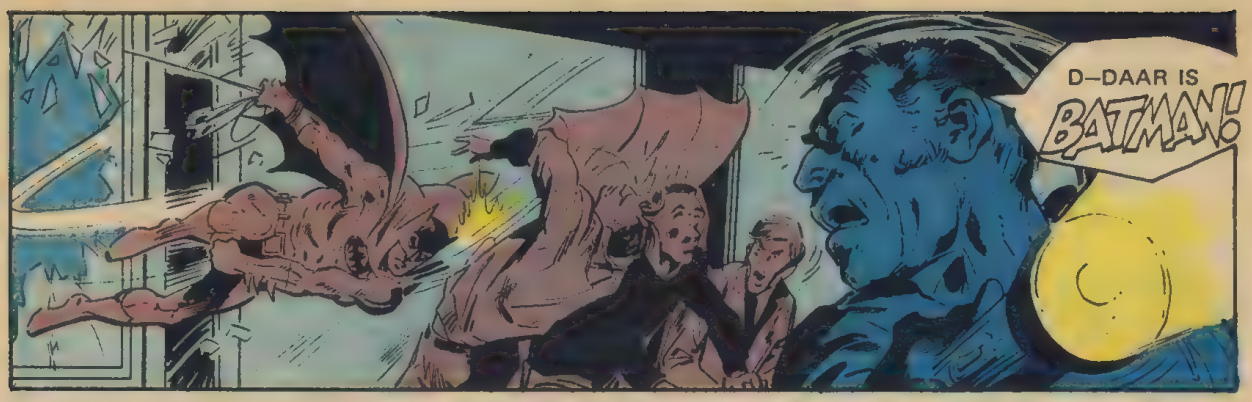
D–DAAR IS BATMAN!

WAAROM MOEST DAT NOU PER SE NU GEBEUREN? UITGEREKEND OP DIT MOMENT...

ZO DICHTBIJ....EN IK KAN ER NIET ááNKOMEN! MAAR IK MòET HET HEBBEN!
IK HEB 'M VAST, JONGENS! TUIG HEM MAAR AF!

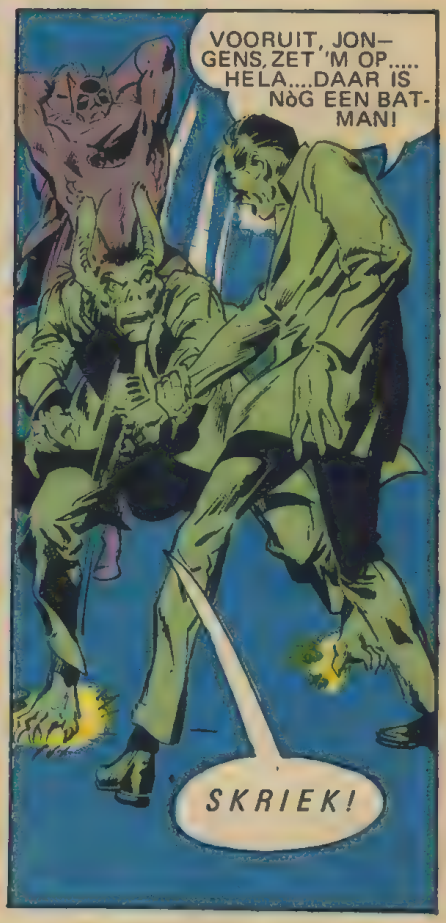
VOORUIT, JONGENS, ZET 'M OP..... HELA....DAAR IS NòG EEN BATMAN!
SKRIEK!

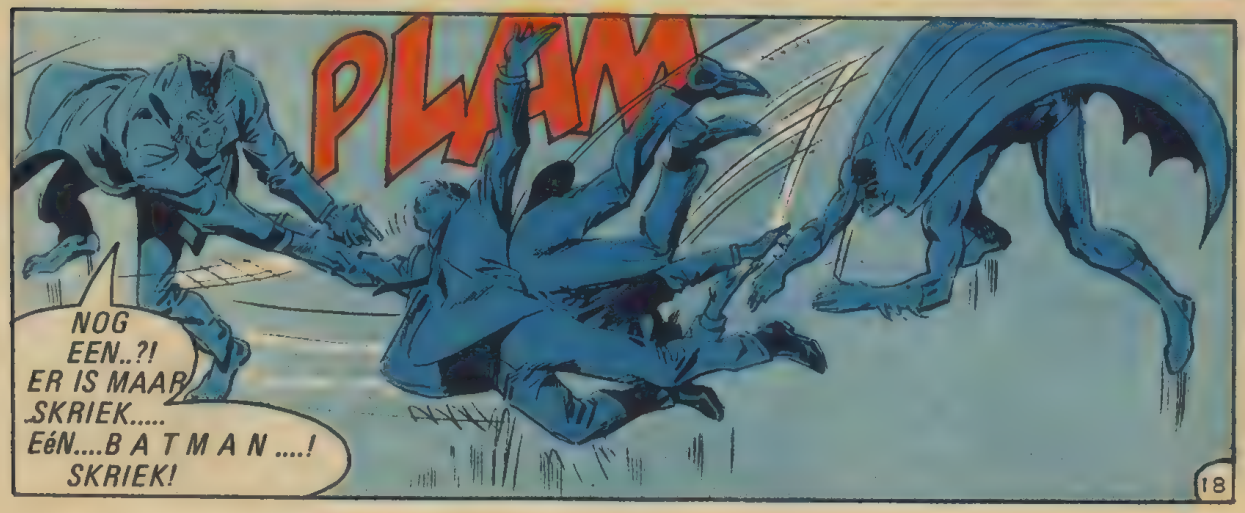
PLAM
NOG EEN..?! ER IS MAAR SKRIEK..... EéN....BATMAN....! SKRIEK!

MIJN GEHEIMZINNIGE BONDGENOOT UIT HET NATUURHISTORISCHE MUSEUM*). HIJ IS ME AL WEER TE HULP GESNELD! WAT AARDIG VAN 'M...!
NIET DAT IK ECHT IN MOEILIJKHEDEN ZAT, VRIND....MAAR JE HIELP WèL 'T ALLEMAAL FIJN KORT EN BONDIG TE MAKEN!
SKRIEKK! HET WAS IN MIJN EIGEN EGOISTISCHE BELANG OM ER VLUG EEN EIND AAN TE MAKEN, BATMAN.... OMDAT.....
*) DAT GEBEURDE IN HET EERSTE VERHAAL VAN DIT BOEKJE, WEET JE NOG WEL...?

....ER IETS IN DIE KLUIS LIGT DAT IK HèBBEN MOET....EN VLUG OOK!!
WACHT EENS EVEN...! WE VOCHTEN JUIST OM DIEFSTAL TE VOORKóMEN... EN TOT DE POLITIE HIER IS, WORDT ER NIETS AANGERAAKT!

JE BEGRIJPT 'T NIET! IK....IK KàN NIET.... WACHTEN! EN NIEMAND HOUDT ME TEGEN....
...ZELFS JIJ NIET, BATMAN!

SKRIEK! IK BEN GEEN DIEF .... ZOALS DIE SCHURKEN! KIJK....IK BEN ZELFS BEREID TE BETáLEN VOOR WAT IK WEGNEEM!
O JA...? MAAR HET IS NÀ SLUITINGSTIJD....EN BOVENDIEN BESTAAT ER GEEN MANIER OM MEDISCHE PRODUKTEN TE "KOPEN"....!
SKRIEK! DWING ME TOCH NIET ZO OM JE....JE VIJAND TE WORDEN...! IK SMééK HET JE...!

IN ZIJN VERWARDE GEEST ZIET BATMAN IN EEN KORTE FLITS EEN ONDERBEWUSTE HERINNERING....

MAAR DIE KORTE FLITS IS PRECIES VOL- DOENDE VOOR DE OPGEWONDEN MENS- VLEERMUIS!

HET....SNIK....HET SPIJT ME, BATMAN...MAAR IK MOET TEN KOSTE VAN ALLES WEER WORDEN WIE IK WAS!!

EN TOCH.... TOCH KAN IK JE NIET LATEN... STELEN.....

PAS OP....

OOHH....

KWONK

GELUKKIG....POLS IS NORMAAL...! BATMAN BLIJFT WEL IN LEVEN.... MAAR ZAL IK DAT OOK...?

ENKELE MINUTEN LATER RENT EEN ANGSTIGE EN MASKERADE-ACHTIGE MAN NAAR ZIJN SCHUILPLAATS...HET NATUURHISTORISCHE MUSEUM VAN GOTHAM CITY....

BATMAN BÒFT...! ZIJN VOORKOMEN IS MAAR EEN VERMÒMMING...! MAAR MIJN MUTATIE..IN EEN MENSELIJKE VLEERMUIS..GAAT ONVERMINDERD VÈRDER!

EN...ZICHZELF BINNENLATEND MET EEN SLEUTEL...

ALS IK DIT VRESELIJKE PROCES NIET KAN ÒMKEREN....

....ZAL KIRK LANGSTROM....EMINENT DESKUNDIGE VAN NACHTZOOGDIEREN...STÈRVEN!

PERSONEEL INGANG

...EN DAN IS ER EEN ONBEREKENBAAR SCHEPSEL VAN DE NACHT GEBOREN!!

INTUSSEN KOMT EEN MAN, VERMOMD ALS VLEERMUIS – MAAR NOOIT ZÒNDER ZIJN MENS-IDENTITEIT – TOT BEWUSTZIJN....
WELK VRESELIJK INNERLIJK KONFLIKT ZOU DAT WEZEN KWELLEN...?
IS HIJ EEN MENS–VLEERMUIS...OF EEN VLEERMUIS MET MENSELIJKE EIGENSCHAPPEN...?
NA EEN TELEFOONTJE NAAR DE POLITIE OM DE BENDE OP TE PIKKEN, RIJDT HIJ SNEL WEG....
HIJ ZEI DAT HIJ ZOU BETáLEN VOOR WAT HIJ MEENAM... MAAR WAT WàS DAT DAN?
EN HOE KAN DAT 'M NOU RèDDEN?
IK HEB EENS GEZEGD DAT HIJ EEN FORMIDABELE VRIèND KON ZIJN....OF V I J A N D I I MOET DIT DAN HET BESLISSENDE UUR ZIJN...WAAROP 'T òF DE ENE òF DE ANDERE KANT UITGAAT---?
IK MOET HEM VINDEN! MISSCHIEN IN HET MUSEUM.... WAAR IK 'M DE éérSTE KEER ONTMOETTE..?
OP BATMAN'S PLAATS VAN BESTEMMING WIL N ò G IEMAND NAAR BINNEN....
U MòET ME BINNENLATEN... IK BEN ZIJN VERLóóFDE...FRANCINE LEE...EN IK MòET HEM SPREKEN!
IK WEET NIET, MISS...! HIJ IS DE éNIGE DIE NA SLUITINGSTIJD NAAR BINNEN MAG.... Hè...WAT...? B A T – M A N HIER?
B A T M A N ...? OH...DE HEMEL ZIJ DANK! MISSCHIEN KUN JIJ ME HELPEN...!
W I E KAN ZE NIET SPREKEN ...?
PROFESSOR LANGSTROM...ONZE...EH... VLEERMUIS-SPECIALIST...! HIJ IS MET EEN TENTOONSTELLING BEZIG...NA 'N SNEL REISJE NAAR CHICAGO!
MAAR...DAT I S 'T NOU JUIST! KIRK I S NIET NAAR CHICAGO GEWEEST! IK HEB ZIJN MOEDER GEBELD...! ZE IS HELEMáál NIET ZIEK! EN HIJ IS AL IN GEEN DAGEN THUIS GEWEEST HIER....!
HMMM.... DAT RIEKT NAAR EEN UITGEBREIDE DEKMANTEL, MISS LEE! EN IK VREES DAT IK WEET W A A R O M ...! KOM MEE!
22

INTUSSEN...IN EEN APART LABORATORIUM....NAAST DE VLEERMUIS–TENTOONSTELLINGSZAAL.....
EN NU....HET MOMENT VAN DE WAARHEID...! ZAL DIT ZELDZAME MENGSEL DOEN WAT HET VOLGENS DE FORMULE MOET DOEN...?
PLOTSELING ONTDEKT ZIJN SCHERPE VLEERMUIS-GEHOOR ZACHTE GELUIDEN!
VOETSTAPPEN... DIE...VAN 'N VROUW!!
SKRIEEK!
OOOHHHH.... WIE...WAT IS DAT? EN WAAR IS KIRK? WAT HEB JE MET HEM GEDAAN...? VOORUIT.....ZEG OP!
NET WAAR IK AL BANG VOOR WAS...! HOU JE VAST, MISS LEE...WANT "DAT" IS....
....JE VERLOOFDE ....KIRK LANGSTROM...!
EEN VAL VAN DRIE VERDIEPINGEN...! DAT WORDT ZIJN DOOD...

MAAR ALSOF HIJ VLèUGELS HAD...

ZIJN STEILE VLUCHT VOORTZETTEND, ZOEKT DE MENS–VLEERMUIS DE BESCHUTTENDE SCHEMERING OP VAN GOTHAM'S CENTRALE PARK....
MIJN ENIGE SCHUIL-PLAATS....MIJN ENIGE KANS OP NORMááL WORDEN IS VER–NIèTIGD....
....door die VERVLOEKTE BATMAN!

HIJ....HIJ LEEFT...! MAAR....HOE WEET JE ZO ZEKER DAT HET KIRK IS...?
'N LAATSTE AFDOEND ARGUMENT OVERTUIGDE ME, FRANCINE!

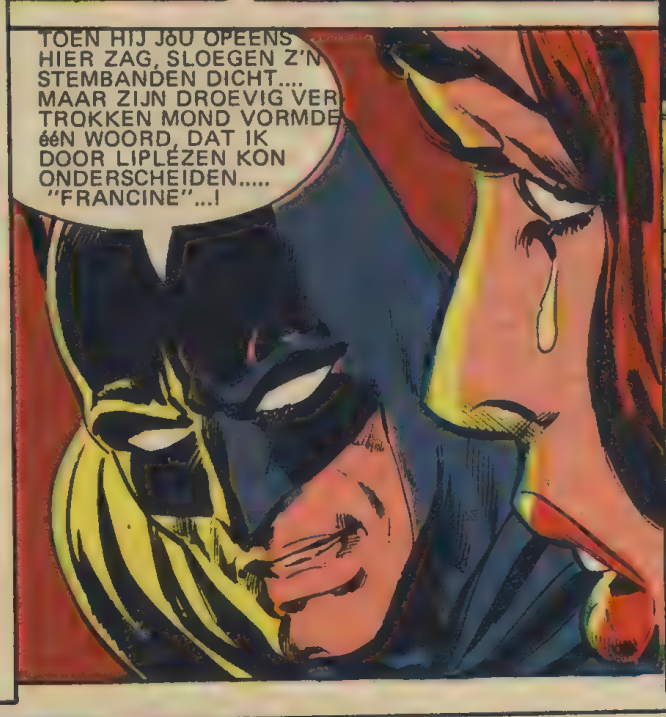
TOEN HIJ JóU OPEENS HIER ZAG, SLOEGEN Z'N STEMBANDEN DICHT.... MAAR ZIJN DROEVIG VERTROKKEN MOND VORMDE één WOORD, DAT IK DOOR LIPLEZEN KON ONDERSCHEIDEN..... "FRANCINE"...!

DEZE SYNTETISCHE BIOCHEMICALIëN HERKëN IK...! HET IS EEN NEUTRALIZEREND STERK PEPMIDDEL...EN BIOCHEM LTD. IS DE ENIGE BRON HIER IN AMERIKA, DIE DAT SPUL IN ZIJN BEZIT HEEFT!

MAAR IK HEB DE NODIGE ELEMENTEN VOOR DIE SáMENSTELLING....IN MIJN BATGROT!
ALS IK KIRK NU MAAR BIJTIJDS KAN TERUGVINDEN!

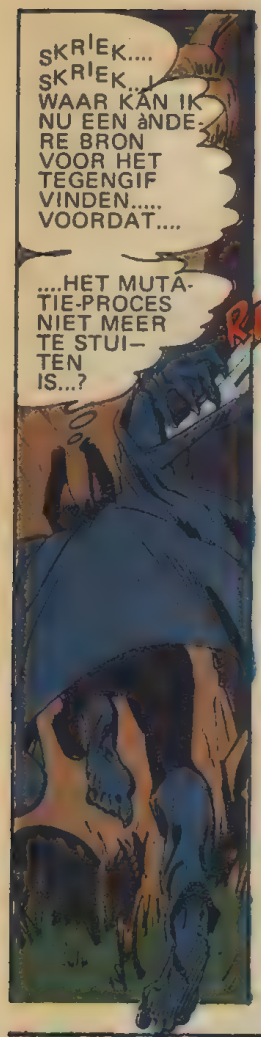
SKRIEK.... SKRIEK..! WAAR KAN IK NU EEN àNDERE BRON VOOR HET TEGENGIF VINDEN..... VOORDAT....
....HET MUTATIE-PROCES NIET MEER TE STUITEN IS...?
RIP

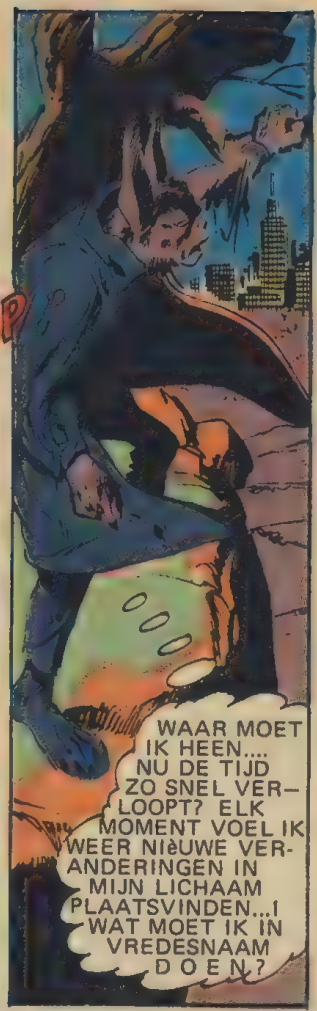
WAAR MOET IK HEEN.... NU DE TIJD ZO SNEL VERLOOPT? ELK MOMENT VOEL IK WEER NIèUWE VERANDERINGEN IN MIJN LICHAAM PLAATSVINDEN...! WAT MOET IK IN VREDESNAAM DOEN?

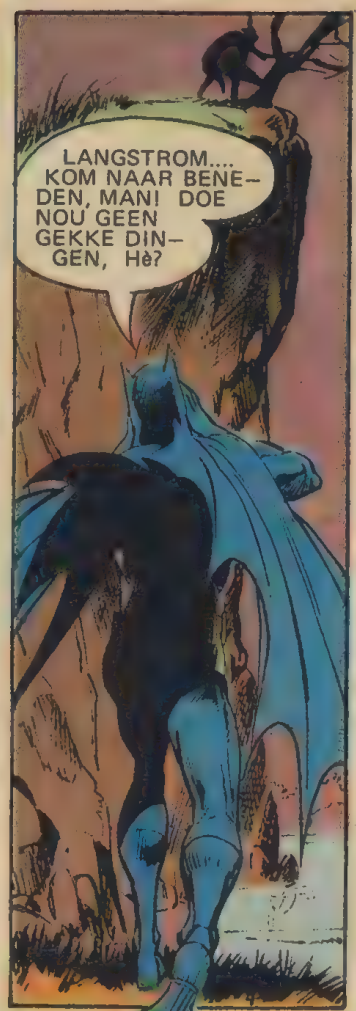
LANGSTROM.... KOM NAAR BENEDEN, MAN! DOE NOU GEEN GEKKE DINGEN, Hè?

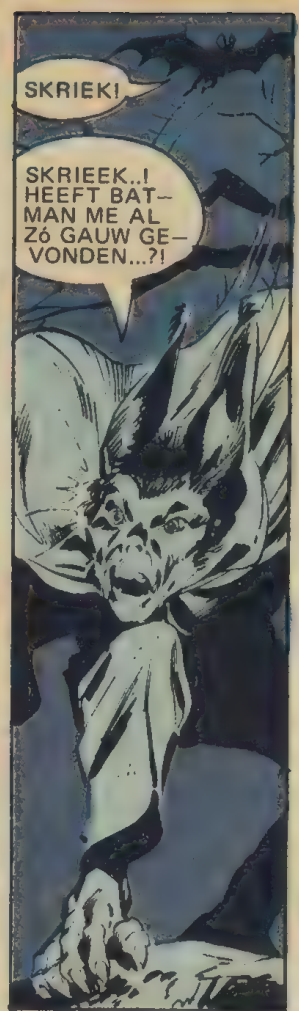
SKRIEK!
SKRIEEK..! HEEFT BATMAN ME AL Zó GAUW GEVONDEN...?!

ZELFS H IJ DAAR HEEFT 'N TEHUIS OM NAAR TOE TE GAAN...! KON IK MAAR VLIèGEN...EN HEM VòLGEN...
OP DIT MOMENT BEN IK LIEVER HèM ....DAN MEZELF!
LANGSTROM... KOM NOU NAAR BENEDEN! IK WIL JE HèLPEN...!

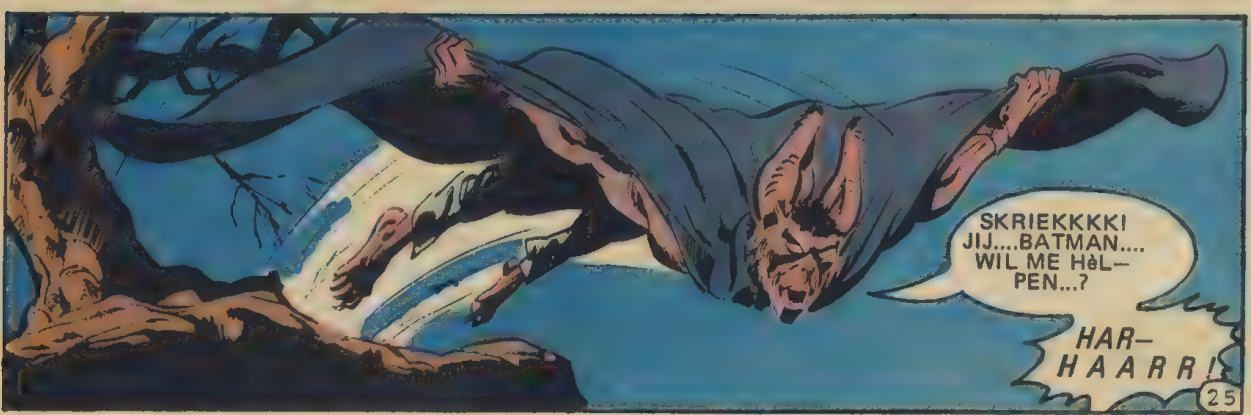
SKRIEKKKK! JIJ....BATMAN.... WIL ME HèLPEN...?
HARHAARR!

DE ARME, BANGE DWAAS! ZELFS ZIJN CAPE KAN EEN DERGELIJKE DUIKVLUCHT NIET AFREMMEN....
HIJ KOMT ALS 'N STéén OP 'T WATER TERECHT!

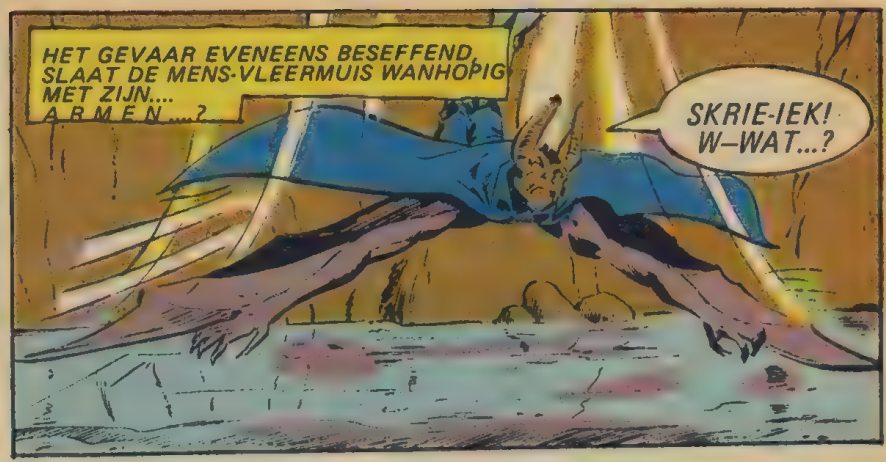
HET GEVAAR EVENEENS BESEFFEND SLAAT DE MENS-VLEERMUIS WANHOPIG MET ZIJN.... ARMEN....?
SKRIE-IEK! W-WAT...?

MAAR ZIJN HET NOG WEL "ARMEN"?
SKRIEEEEKK! VLEERMUIS-VLEUGELS...?
MAAR DAN IS DE TRANSFORMATIE..... KOMPLEET!!

MAAR NU BEN IK...VRIJ! NET ZO VRIJ ALS MIJN KLEINE "BROEDER"....
....DIE NU ZIJN SCHUILPLAATS MET MIJ ZAL GAAN DéLEN!
GROTE GENADE...!!

KIRK'S MONSTERACHTIGE MUTATIE IS EINDELIJK TOTAAL...! WAARSCHIJNLIJK KAN ZELFS IK HEM NU NIET MEER REDDEN!

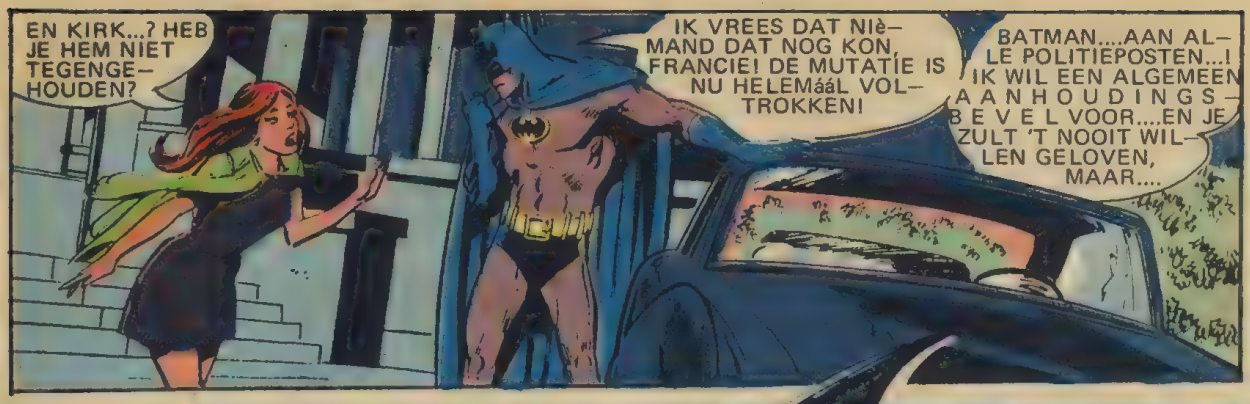
EN KIRK...? HEB JE HEM NIET TEGENGE-HOUDEN?
IK VREES DAT NIè-MAND DAT NOG KON, FRANCIE! DE MUTATIE IS NU HELEMáál VOL-TROKKEN!
BATMAN....AAN AL-LE POLITIEPOSTEN...! IK WIL EEN ALGEMEEN AANHOUDINGS-BEVEL VOOR....EN JE ZULT 'T NOOIT WIL-LEN GELOVEN, MAAR....

HIJ GAAT AL LANGZAMER.... MIKT NU ZEKER OP Z'N VERBOR-GEN WOON-PLAATS....
GEEN KERK-TOREN IN DE OM-TREK! IS 'T EEN GROT??

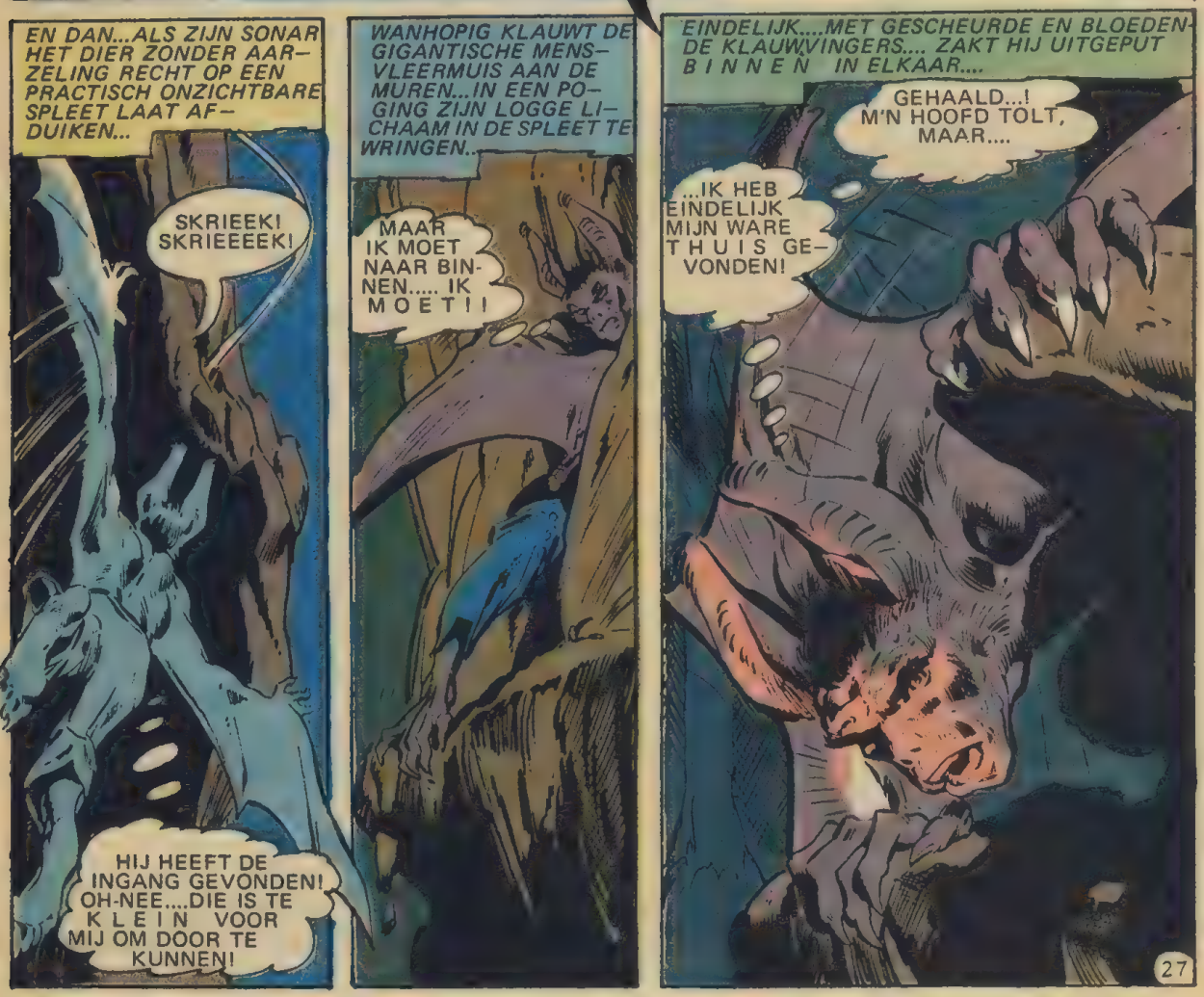
EN DAN...ALS ZIJN SONAR HET DIER ZONDER AAR-ZELING RECHT OP EEN PRACTISCH ONZICHTBARE SPLEET LAAT AF-DUIKEN...
SKRIEEK! SKRIEEEEK!
HIJ HEEFT DE INGANG GEVONDEN! OH-NEE....DIE IS TE KLEIN VOOR MIJ OM DOOR TE KUNNEN!
WANHOPIG KLAUWT DE GIGANTISCHE MENS-VLEERMUIS AAN DE MUREN...IN EEN PO-GING ZIJN LOGGE LI-CHAAM IN DE SPLEET TE WRINGEN...
MAAR IK MOET NAAR BIN-NEN..... IK MOET!!
EINDELIJK....MET GESCHEURDE EN BLOEDEN-DE KLAUWVINGERS.... ZAKT HIJ UITGEPUT BINNEN IN ELKAAR....
GEHAALD...! M'N HOOFD TOLT, MAAR....
...IK HEB EINDELIJK MIJN WARE THUIS GE-VONDEN!

WAAR BèN IK...? DIT IS GEEN GEWONE GROT....
SKRIEEEK! DIT KAN ALLEEN HET HUIS VAN BATMAN ZIJN..... DE BAT-GROT!!

PLOTSELING...*
ARGH-H...!
* BUITEN DRUKT BATMAN OP EEN KNOP OP 'T DASHBOARD, WAARDOOR DE GECAMOUFLEERDE GROTDEUR OPENGAAT, EN....
GOEIE, OUWE BATGROT...! HAD NOOIT KUNNEN DROMEN DAT IK JE AL Zó GAUW NODIG ZOU HEBBEN! MAAR IK MOET DIE FORMULE KLAAR HEBBEN....ALS DE POLITIE LANGSTROM HEEFT GEPAKT...!

TIJDELIJK VERBLIND DOOR HET AANFLITSENDE LICHT ZOEKT DE WANHOPIGE MENSVLEERMUIS NAAR DE ENIGE HEM BEKENDE ONTSNAPPINGSROUTE.....
DAT MOET BàTMAN ZIJN.... DIE TERùGKOMT...!
IK BEN MIJN RICHTING KWIJT...! WAAR IS DIE UITGANG NOU TOCH...?

NACHTELIJKE STOMMELING! IK VERGAT HELEMAAL MIJN GROOTSTE WáPEN ....WAARMEE IK IN LEVEN KAN BLIJVEN...SONAR ....!

ALS IK GEEN WEER-KAATSING HOOR...HEB IK MIJN UITGANG GEVONDEN...!
SKRE SKREE
EK EEK

SKREEK
NOG MééR VERBLINDENDE LICHTEN.....MAAR GEEN ECHO!! IK HEB HET GEVòNDEN...!

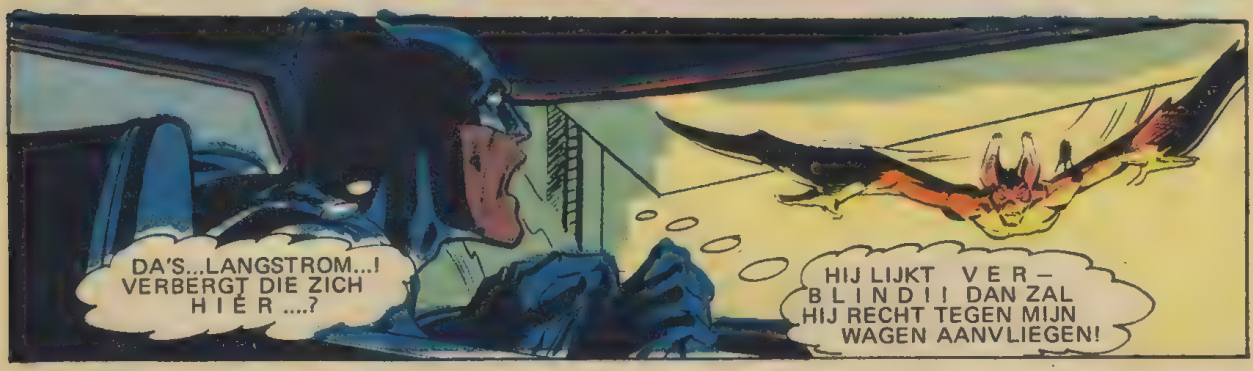
DA'S...LANGSTROM...! VERBERGT DIE ZICH HIER ....?
HIJ LIJKT VERBLIND!! DAN ZAL HIJ RECHT TEGEN MIJN WAGEN AANVLIEGEN!

INSTINKTIEF REAGEREND OM HET VERBLINDE WEZEN TE REDDEN, STáát BATMAN OP ZIJN RèMMEN...EN SPRINGT UIT DE WAGEN!
MOET HEM AFLEIDEN....

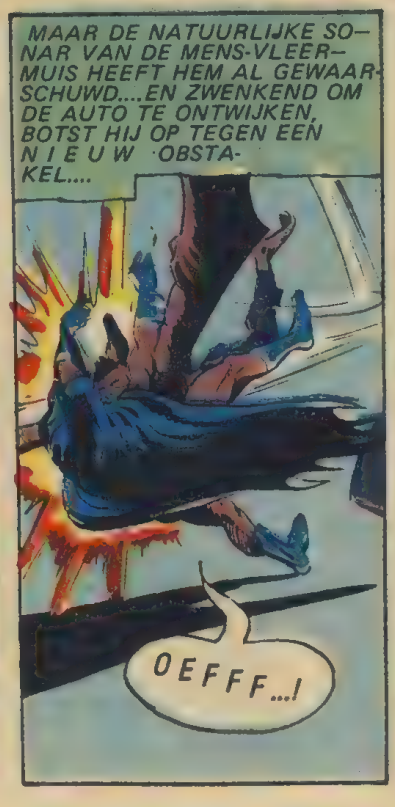
MAAR DE NATUURLIJKE SONAR VAN DE MENS-VLEERMUIS HEEFT HEM AL GEWAARSCHUWD....EN ZWENKEND OM DE AUTO TE ONTWIJKEN, BOTST HIJ OP TEGEN EEN NIEUW OBSTAKEL....
OEFFF...!

VERSUFT DOOR DE ENORM HARDE KLAP VECHTEN ZE ALLEBEI OM WEER TOT BEWUSTZIJN TE KOMEN....
HIJ SPARTELT OM ZICH TE BEVRIJDEN... ALS EEN VERSCHRIKT DIER IN EEN VAL!
AAARGH! SKRIEEEK!
LANGSTROM...! JE MOET NAAR ME LUISTEREN! IK BEN HIER GEKOMEN OM JE TE HELPEN!

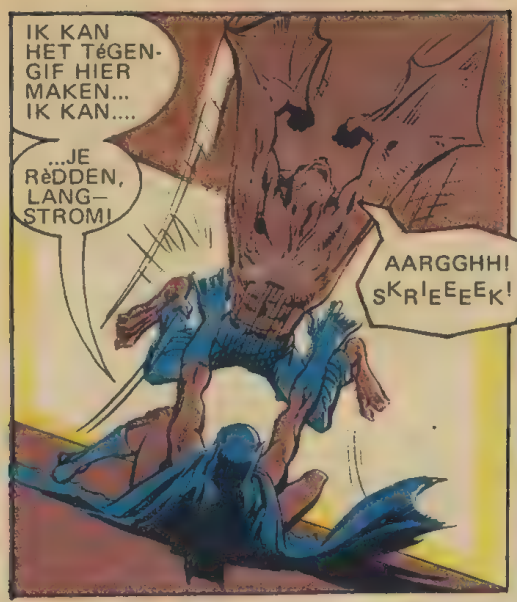
IK KAN HET TEGENGIF HIER MAKEN... IK KAN....
...JE REDDEN, LANGSTROM!
AARGGHH! SKRIEEEEEK!

HET IS NET ALSOF HIJ ME NIET BEGRIJPT! HIJ WIL ER KENNELIJK ALLEEN MAAR UIT!
SKRIE-IEEEK! SKRIEEE-EK!

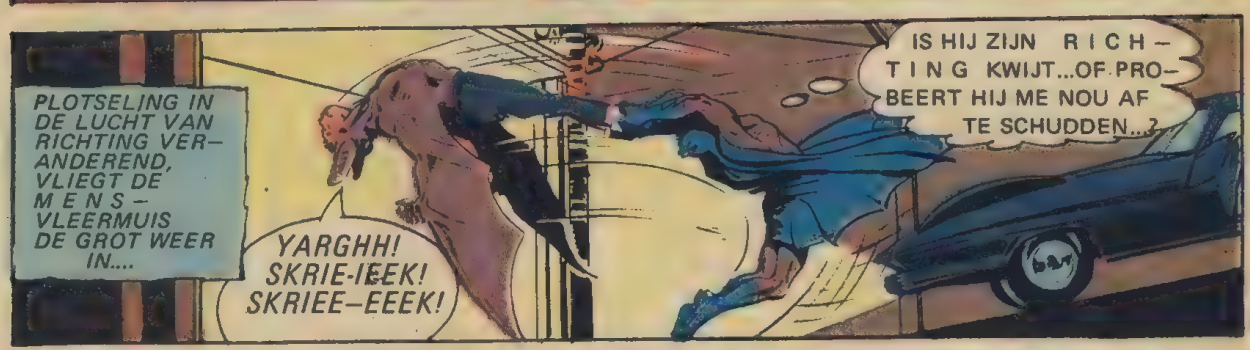
PLOTSELING IN DE LUCHT VAN RICHTING VERANDEREND, VLIEGT DE MENS-VLEERMUIS DE GROT WEER IN....
YARGHH! SKRIE-IEEK! SKRIEE-EEEK!
IS HIJ ZIJN RICHTING KWIJT...OF PROBEERT HIJ ME NOU AF TE SCHUDDEN...?

SKRIE-IEEK! SKRIEEEEEKK!
HIJ VLIEGT RECHT NAAR BOVEN.... NAAR HET DAK...!

DIE ONGELOOFLIJK STERKE HANDEN VAN HEM.... ZE VERBREKEN MIJN HOUVAST...!

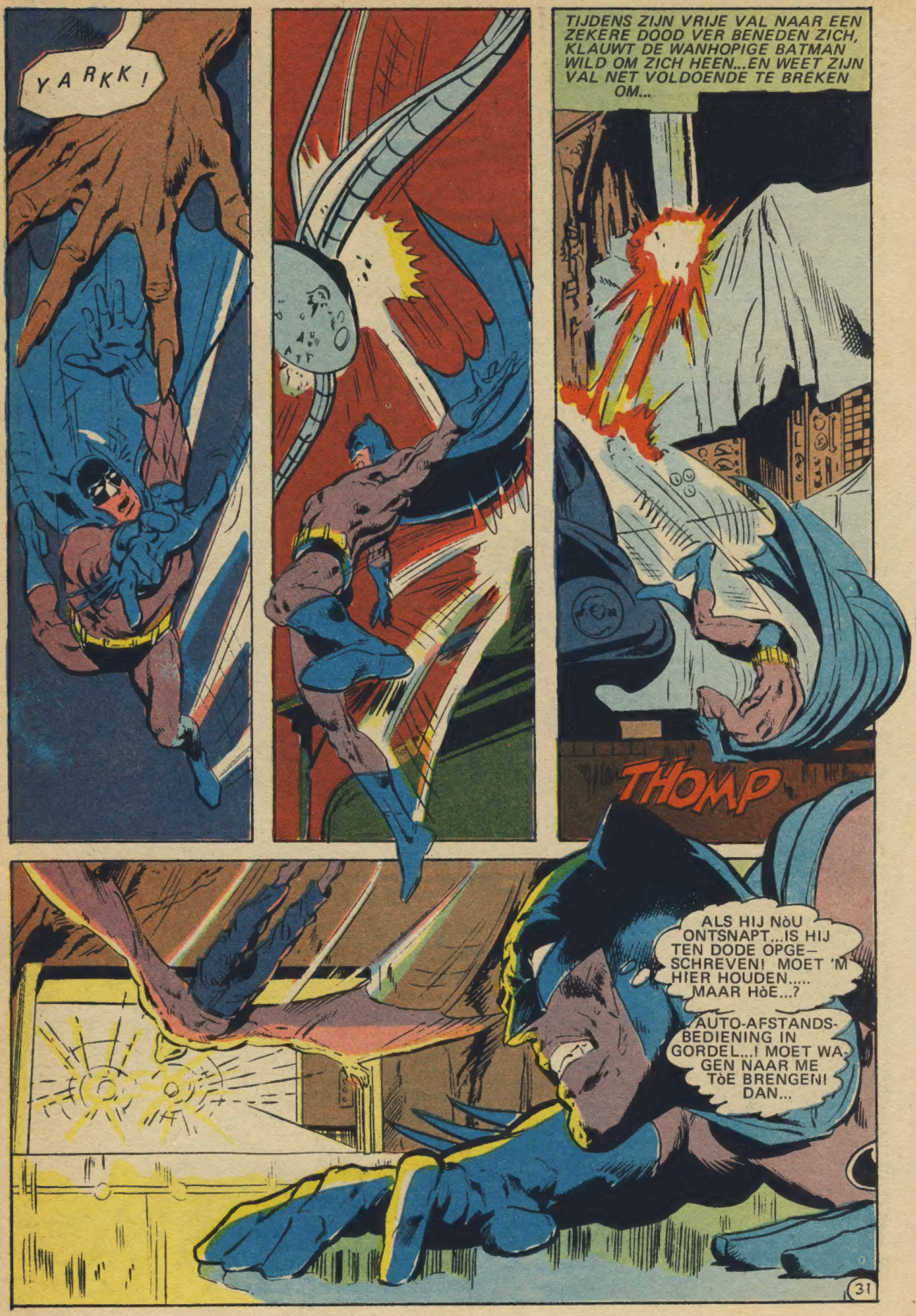
YARKK!
TIJDENS ZIJN VRIJE VAL NAAR EEN ZEKERE DOOD VER BENEDEN ZICH, KLAUWT DE WANHOPIGE BATMAN WILD OM ZICH HEEN...EN WEET ZIJN VAL NET VOLDOENDE TE BREKEN OM...
THOMP
ALS HIJ NÒU ONTSNAPT...IS HIJ TEN DODE OPGE-SCHREVEN! MOET 'M HIER HOUDEN..... MAAR HÒE...?
AUTO-AFSTANDS-BEDIENING IN GORDEL...! MOET WA-GEN NAAR ME TÒE BRENGEN! DAN...

TERWIJL DE WAGEN NAAR BINNEN RIJDT, SLUIT DE AUTOMATISCHE DEUR ZICH SNEL...TE SNEL VOOR DE MENS-VLEERMUIS OM ZIJN FLITSENDE DUIK NAAR DE UITGANG EN DE DAAROPVOLGENDE K L A P NOG TE KUNNEN BETEUGELEN.....

PHWA-M

GROTE GENADE! IK...IK WILDE 'M AL-LEEN IN DE V A L LATEN LOPEN! IK... IK W-WILDE NIET.....

HIJ ADEMT NOG.... MAAR VOOR HOELANG?

ALS HIJ IN LE-VEN BLIJFT....MAAR MET HERSENS, DIE VOORGOED BESCHADIGD ZOUDEN ZIJN...!

CLASSICS NEDERLAND

ZOU HET VOOR HEM MEER 'N VLOEK DAN EEN ZEGEN ZIJN...ALS IK HEM ZIJN MENSELIJKE GEDAANTE TE-RUGGAF....

...OM Z'N VERDERE LEVEN EEN KàSPLANTJE TE BLIJ-VEN?

GENADIGE HEMEL...! WAT EEN ONMOGELIJKE BESLISSING OM TE MOETEN NEMEN!

TOCH IS ER MAAR één OPLOS-SING MOGE-LIJK....

....ALS HIJ MOET STèRVEN.... LAAT DAT DAN ZIJN ALS DE MàN DIE HIJ EENS WAS!

LEES OOK VOLGENDE MAAND DE AVONTUREN VAN:

BELEEF ZELF DE SPANNENDSTE JUNGLE-AVONTUREN MET TARZAN

TAR ZAN CLASSICS

80 cent
België 12 frank

In de voetsporen van een beroemde vader...

iedere maand

Lees de adembenemende jungle-avonturen van

KORAK

ZOON VAN TARZAN

80 cent Bfr. 12

€ 0.75